Nagoya_ekimae23

Shiho's Trip
旅する入口
Republic of Malta
マルタ共和国
詳しくはこちら
デンマーク
イギリス
アイルランド
ポーランド
ドイツ
ウクライナ
オーストリア
フランス
ルーマニア
イタリア
スペイン
ギリシャ
トルコ
ポルトガル
シリア
チュニジア
地中海
モロッコ

Cerpu

https://user.lolipop.jp/?mode=install&state=wordpress

hag23.lomo.jp
Nagoya_ekimae23

Shiho's Trip
イントラネットと
PHP - Googl
ディレクション
リテラシーとは
ロリポップ！コ
ロリポップ！F
新しいタブ
lolipopftp.lolipop.jp/dir/list/
ロリポップ！レンタルサーバー
LOLIPOP! RENTAL SERVER FTP
ACCOUNT
lomo.jp-hag23 <ftp.hag23.lomo.jp>
LINKS
マニュアル
ユーザー専用ページ
ログアウト
/
すべて選択
ファイル名
日付
サイズ
属性
所有者
welcome.html
2026/02/03 10:23:00
1302
604
lomo.jp-hag23
最近使ったファイル
選択中のファイル
すべて選択する
コピーする
削除する
PAGE TOP

hag23.lomo.jp

Welcome to Lolipop!

この度はロリポップ！レンタルサーバーにお申し込みいただき、誠にありがとうございます。

//トップページについて

index.htmlというファイルが、お客様のトップページとなります。
お客様が作成された index.html ファイルをアップすることにより、お客様のサイトが表示されます。
なお、index.html 以外のファイル名には、以下の名前をご利用ください。

- index.html もしくは index.htm
- index.shtml もしくは index.shtm （SSIをご利用の場合）
- index.cgi （CGIをご利用の場合）
- index.php （PHPをご利用の場合）

上記いずれかの名前のファイルが無い場合、エラーが発生いたしますのでご注意ください。
また、最初からアップされているwelcome.html（今表示されているファイルです）は削除されてもかまいません。

//ご利用中のユーザー様へ

疑問点などございましたら、お気軽に[お問合せフォーム]よりお問い合せください。

lolipopftp.lolipop.jp/file/make/

ACCOUNT lomo.jp-hag23 <ftp.hag23.lomo.jp>

LINKS マニュアル ユーザー専用ページ ログアウト

/ ファイル作成

ファイルの編集

ファイル名		ファイルの属性：	644		
文字コード	UTF-8	オーナー	グループ	そのほか	
所有者	---	☑ 呼出	☑ 呼出	☑ 呼出	
		☑ 書込	☐ 書込	☐ 書込	
		☐ 実行	☐ 実行	☐ 実行	
URL	http://hag23.lomo.jp/ファイル作成				

⚠ ファイル名に「 スペース 」、「 全角文字 」、「 半角カタカナ 」が含まれる場合、正常に認識できないことがあります。

⚠ ファイル名には「 半角カタカナ 」、「 ' 」、「 " 」、「 : 」、「 ¥ 」、「 > 」、「 < 」、「 / 」、「 . 」のみ、「 - 」1文字のみ は利用できません。またファイル名の最初には 「 ? 」 は利用できません。

A A A B I S U A

最近使ったファイル

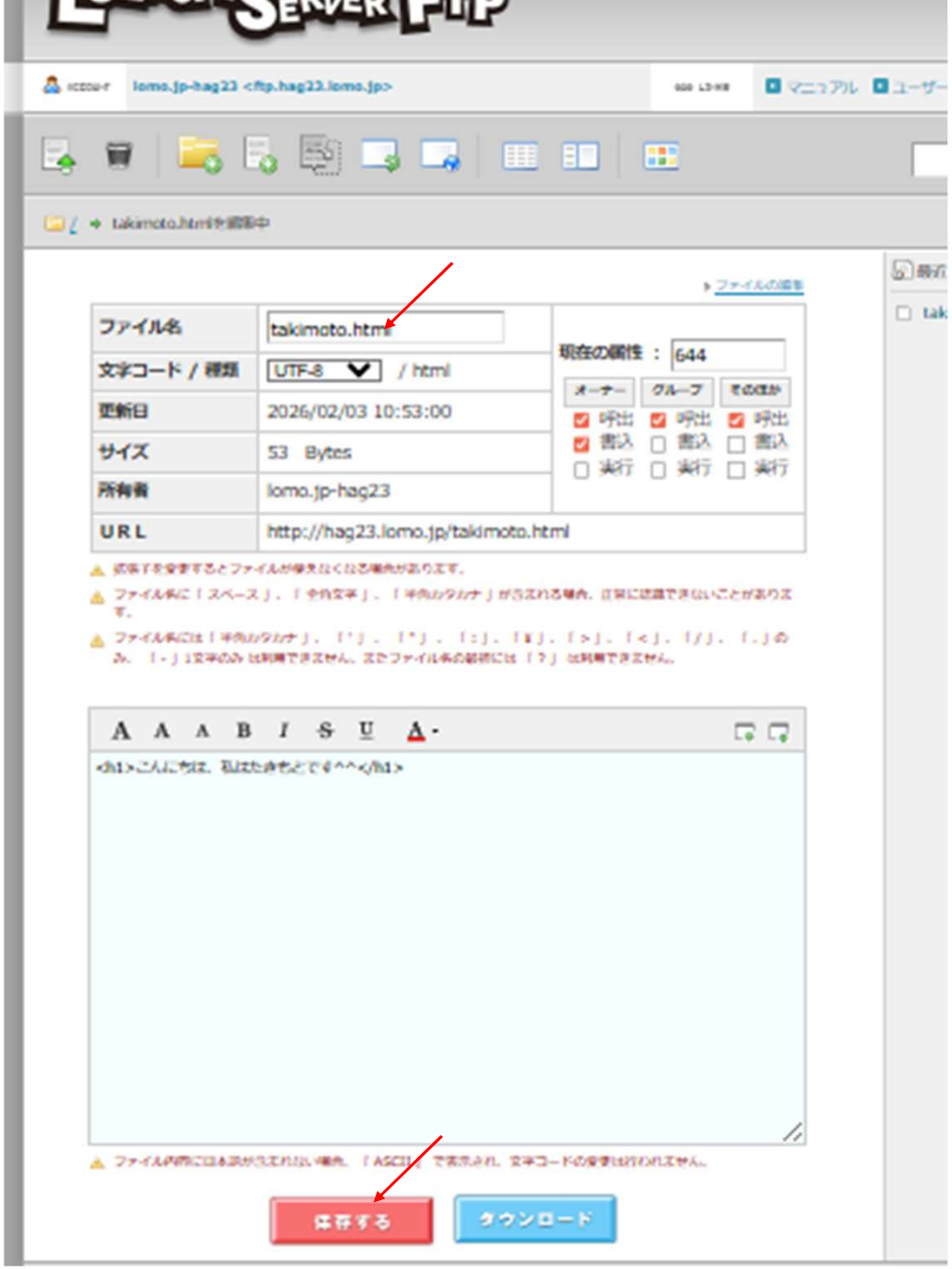
lomo.jp-hag23 <ftp.hag23.lomo.jp>
マニュアル
ユーザー
takimoto.htmlを編集中
ファイルの編集
ファイル名
takimoto.html
文字コード / 種類
UTF-8
/ html
更新日
2026/02/03 10:53:00
サイズ
53 Bytes
所有者
lomo.jp-hag23
URL
http://hag23.lomo.jp/takimoto.html
現在の属性 :
644
オーナー
グループ
そのほか
呼出
書込
実行
<h1>こんにちは、私はたきもとです^^</h1>
保存する
ダウンロード

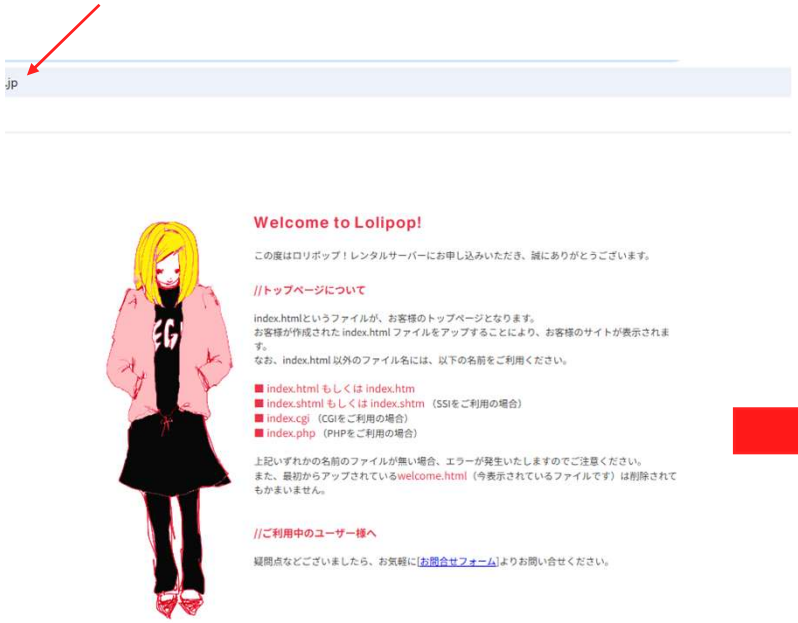
jp
Welcome to Lolipop!
この度はロリポップ！レンタルサーバーにお申し込みいただき、誠にありがとうございます。
//トップページについて
index.htmlというファイルが、お客様のトップページとなります。
お客様が作成された index.html ファイルをアップすることにより、お客様のサイトが表示されます。
なお、index.html 以外のファイル名には、以下の名前をご利用ください。
■ index.html もしくは index.htm
■ index.shtml もしくは index.shtm （SSIをご利用の場合）
■ index.cgi （CGIをご利用の場合）
■ index.php （PHPをご利用の場合）
上記いずれかの名前のファイルが無い場合、エラーが発生いたしますのでご注意ください。
また、最初からアップされているwelcome.html（今表示されているファイルです）は削除されてもかまいません。
//ご利用中のユーザー様へ
疑問点などございましたら、お気軽に[お問合せフォーム]よりお問い合せください。

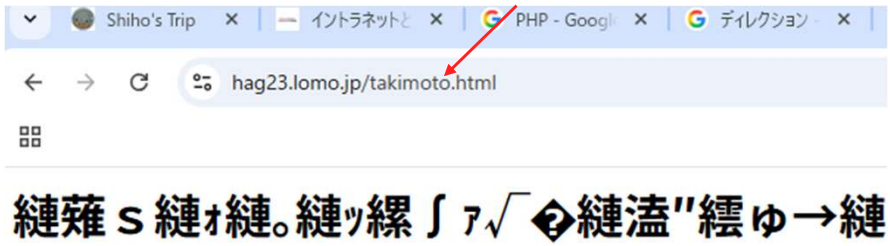
Shiho's Trip
イントラネットと
PHP - Googl
ディレクション
hag23.lomo.jp/takimoto.html
縺薙ｓ縺ｫ縺。縺ｯ縲ｆｒ√ ◆縺溘"縺ゅ→縺

lolipopftp.lolipop.jp/dir/root/

ACCOUNT lomo.jp-hag23 <ftp.hag23.lomo.jp>

LINKS マニュアル ユーザー専用ページ ログアウト

アップロード

/

- root directory - http://hag23.lomo.jp/

最近使ったファイル

takimoto.html

ロリポップ! レンタルサーバー LOLIPOP! RENTAL SERVER FTP

ACCOUNT lomo.jp-hag23 <ftp.hag23.lomo.jp>

LINKS マニュアル ユーザー専用ページ ログアウト

/ ファイルアップロード

アップロードする場所	/ パスを変更
転送モード	AUTO ASCII BINARY
上書き	上書きしない 上書きする
アップロードしたファイル数	合計 2 ファイル実行し、 2 ファイルアップしました

ファイル選択画面でマウスをドラッグすることで、一度に複数のファイルを選択することができます。

一度に選択できるファイル数は 20ファイル、1ファイル10MB までアップロード可能です。

一度にアップロードできるファイル数は 50ファイル となります。（制限になりましたら再度ページを読込み直してご利用いただけます）

アップロードするファイルが大量にある場合は、FTPソフト をご利用ください。

最近使ったファイル

takimoto.html

選択中のファイル

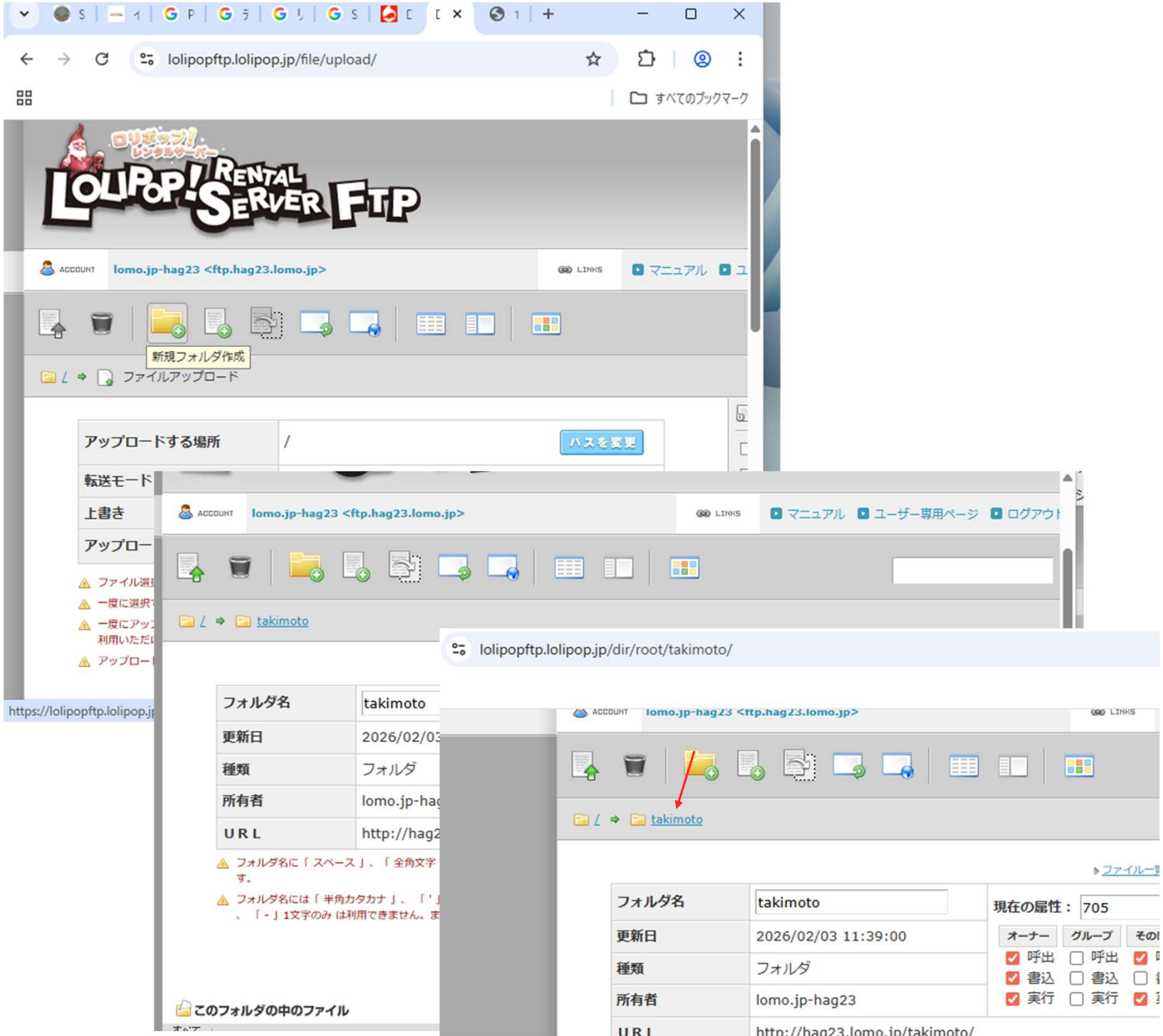
lolipopftp.lolipop.jp/file/upload/
すべてのブックマーク
LOLIPOP! RENTAL SERVER FTP
ACCOUNT
lomo.jp-hag23 <ftp.hag23.lomo.jp>
LINKS
マニュアル
新規フォルダ作成
ファイルアップロード
アップロードする場所
/
パスを変更
転送モード
上書き
ユーザー専用ページ
ログアウト
takimoto
lolipopftp.lolipop.jp/dir/root/takimoto/
フォルダ名
takimoto
更新日
2026/02/03
種類
フォルダ
所有者
lomo.jp-hag
URL
http://hag2
このフォルダの中のファイル
2026/02/03 11:39:00
lomo.jp-hag23
http://hag23.lomo.jp/takimoto/
現在の属性：
705
オーナー
グループ
呼出
書込
実行

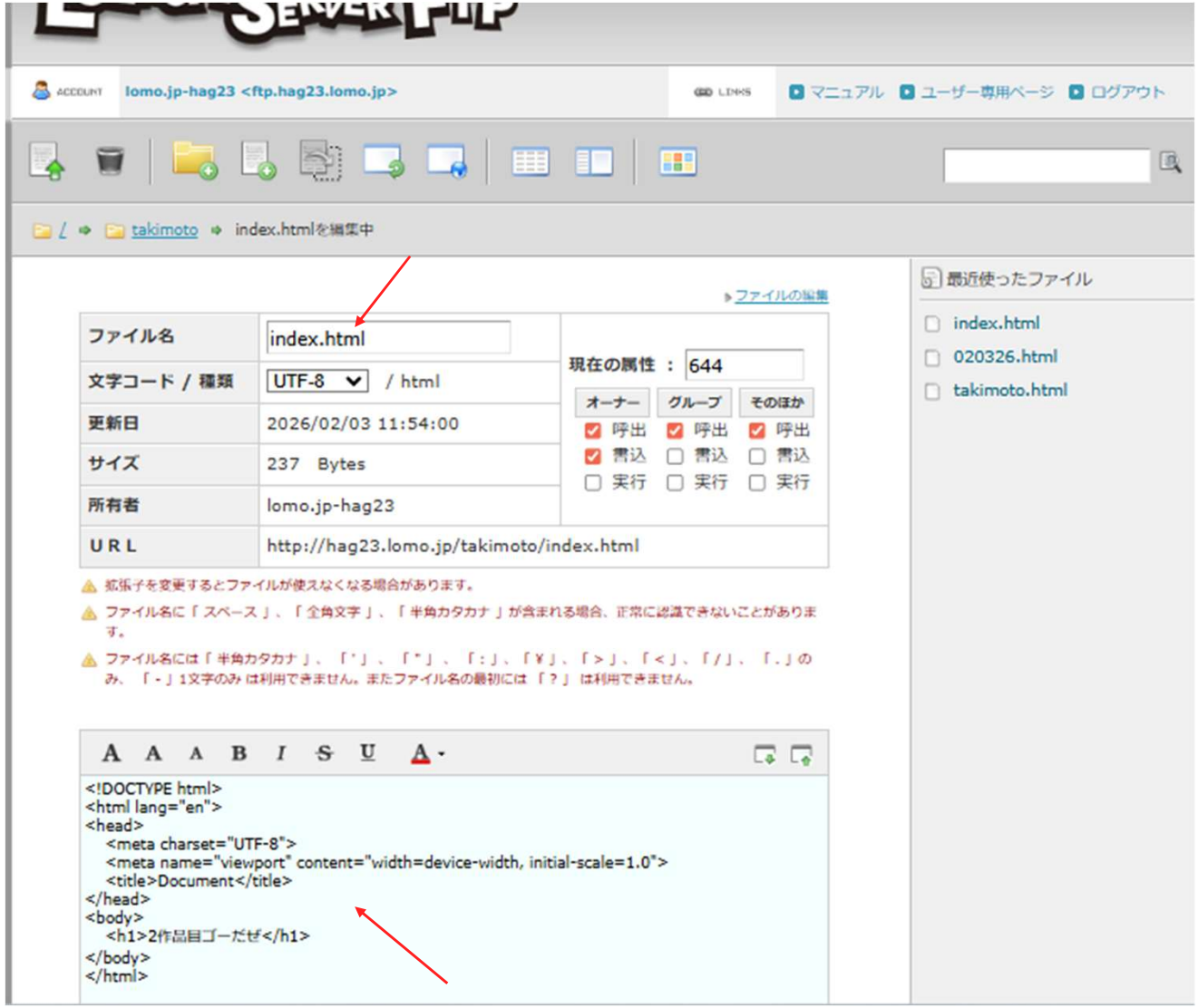
lomo.jp-hag23 <ftp.hag23.lomo.jp>
マニュアル
ユーザー専用ページ
ログアウト
/ takimoto index.htmlを編集中
ファイルの編集
ファイル名 index.html
文字コード / 種類 UTF-8 / html
更新日 2026/02/03 11:54:00
サイズ 237 Bytes
所有者 lomo.jp-hag23
URL http://hag23.lomo.jp/takimoto/index.html
現在の属性 : 644
オーナー グループ そのほか
呼出 呼出 呼出
書込 書込 書込
実行 実行 実行
拡張子を変更するとファイルが使えなくなる場合があります。
ファイル名に「スペース」、「全角文字」、「半角カタカナ」が含まれる場合、正常に認識できないことがあります。
ファイル名には「半角カタカナ」、「'」、「"」、「:」、「¥」、「>」、「<」、「/」、「.」のみ、「-」1文字のみ は利用できません。またファイル名の最初には「?」は利用できません。
<!DOCTYPE html>
<html lang="en">
<head>
<meta charset="UTF-8">
<meta name="viewport" content="width=device-width, initial-scale=1.0">
<title>Document</title>
</head>
<body>
<h1>2作品目ゴーだぜ</h1>
</body>
</html>
最近使ったファイル
index.html
020326.html
takimoto.html

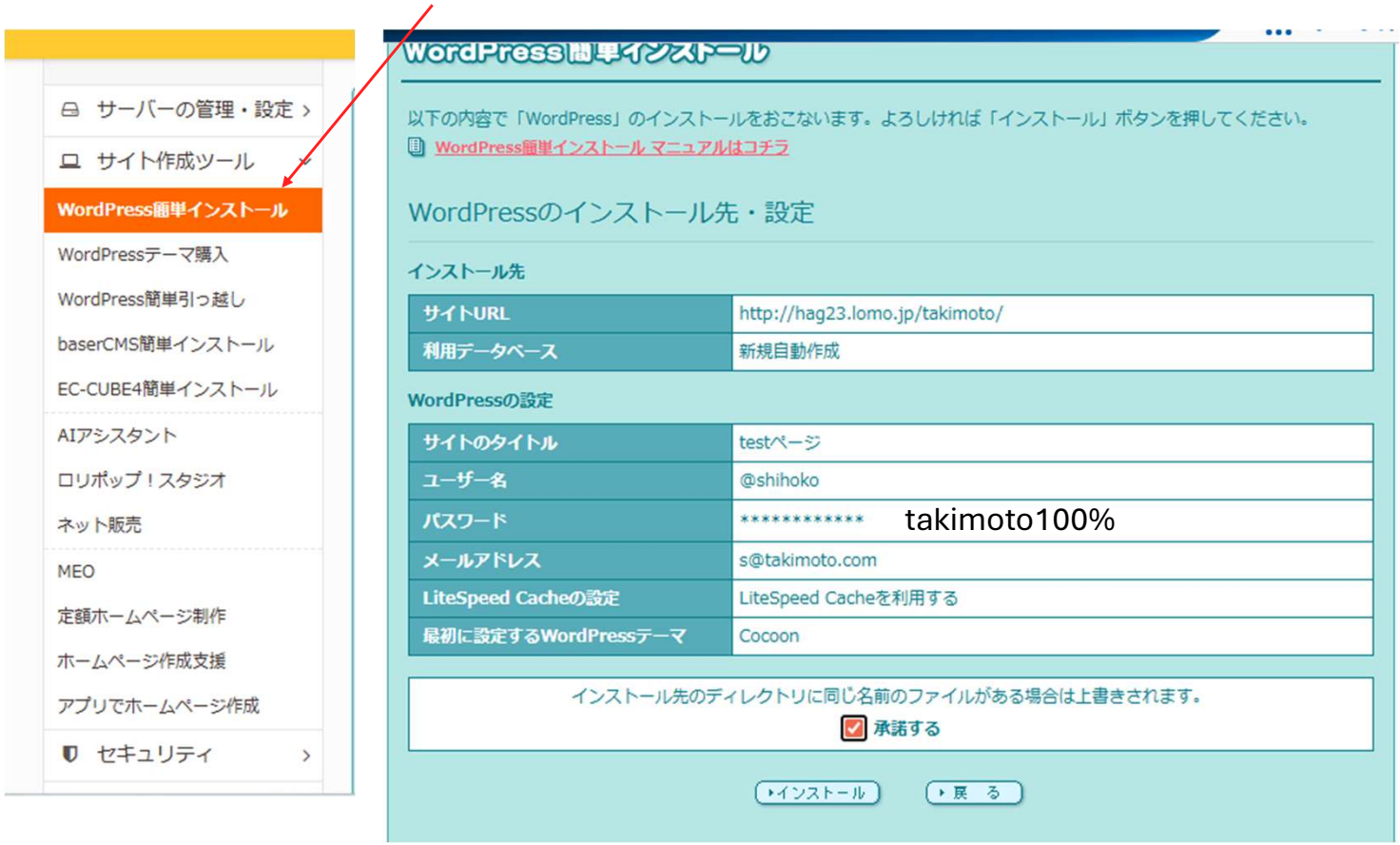
サーバーの管理・設定
サイト作成ツール
WordPress簡単インストール
WordPressテーマ購入
WordPress簡単引っ越し
baserCMS簡単インストール
EC-CUBE4簡単インストール
AIアシスタント
ロリポップ！スタジオ
ネット販売
MEO
定額ホームページ制作
ホームページ作成支援
アプリでホームページ作成
セキュリティ
WordPress簡単インストール
以下の内容で「WordPress」のインストールをおこないます。よろしければ「インストール」ボタンを押してください。
WordPress簡単インストール マニュアルはコチラ
WordPressのインストール先・設定
インストール先
サイトURL
http://hag23.lomo.jp/takimoto/
利用データベース
新規自動作成
WordPressの設定
サイトのタイトル
testページ
ユーザー名
@shihoko
パスワード
****
takimoto100%
メールアドレス
s@takimoto.com
LiteSpeed Cacheの設定
LiteSpeed Cacheを利用する
最初に設定するWordPressテーマ
Cocoon
インストール先のディレクトリに同じ名前のファイルがある場合は上書きされます。
承諾する
インストール
戻 る

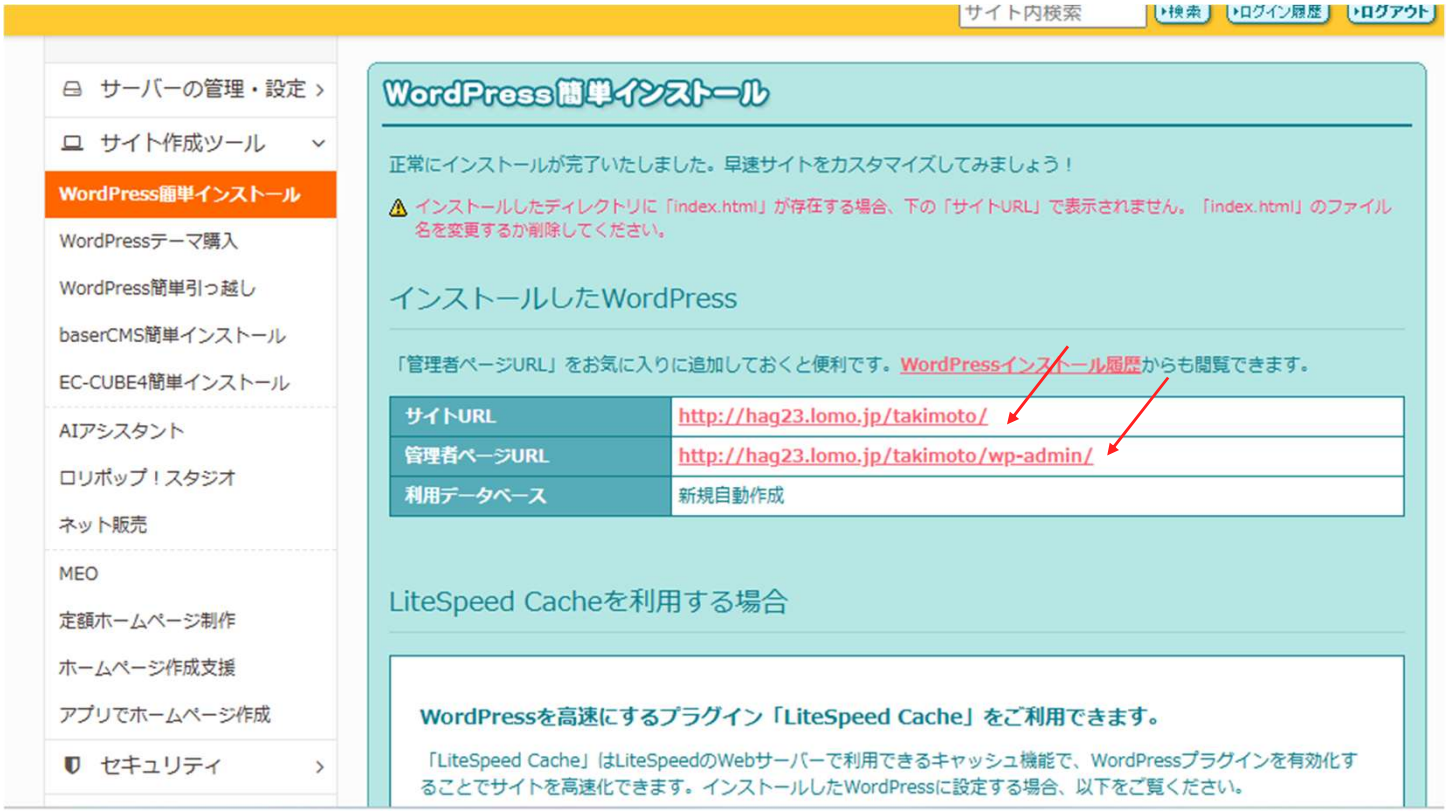

Wordpressのアドレス

http://hag23.lomo.jp/takimoto

http://hag23.lomo.jp/takimoto/wp-admin

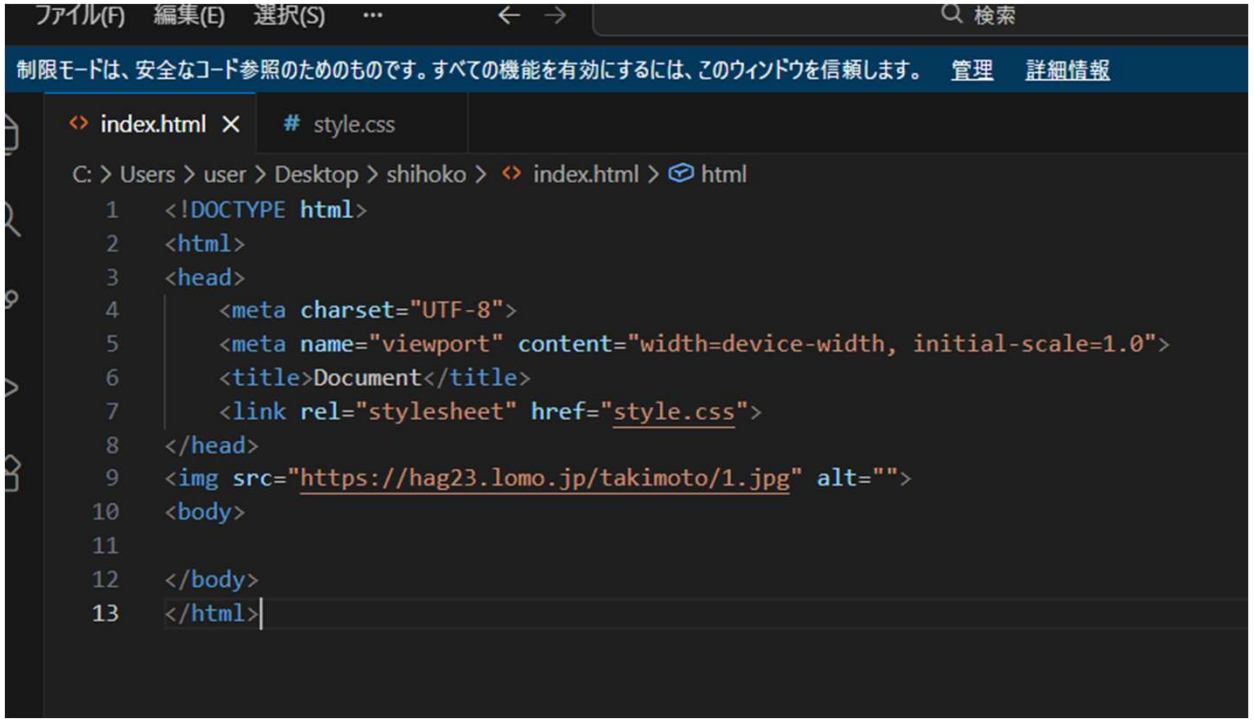

！(ビックrマーク)を最初にいれればこのｋ－
どが自動ででる。

ファイル(F) 編集(E) 選択(S) ··· 検索

制限モードは、安全なコード参照のためのものです。すべての機能を有効にするには、このウィンドウを信頼します。 管理 詳細情報

020326.html ●

C: > Users > user > Desktop > 020326.html > html > body

```html
<!DOCTYPE html>
<html lang="en">
<head>
    <meta charset="UTF-8">
    <meta name="viewport" content="width=device-width, initial-scale=1.0">
    <title>Document</title>
</head>
<body>

</body>
</html>
```